

DOSSIER DI ATTUAZIONE DEL PROGETTO

Centro Esperienziale di Formazione e Benessere Integrato

Semi di Luce Blu, Campolo – Grizzana Morandi (BO)

"Coltivare benessere, custodire memoria, generare comunità."

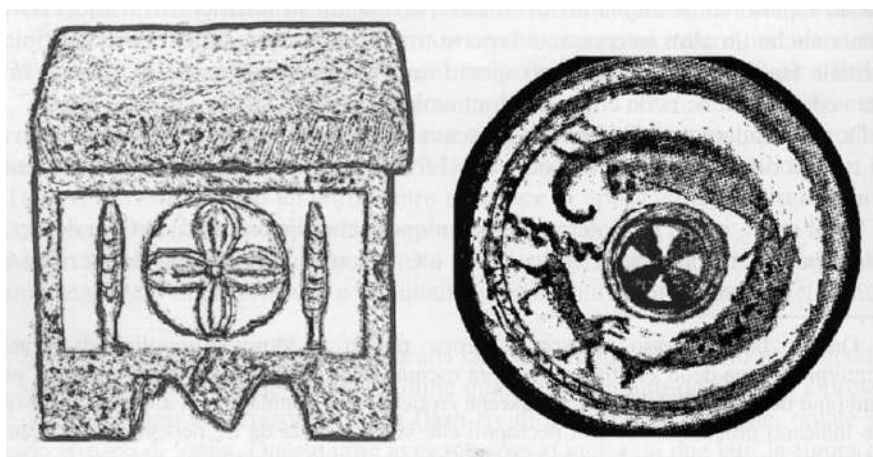

Progetto realizzato nell'ambito del bando

"Da Campolo l'Arte fa Scuola"

Associazione Culturale Semi di Luce Blu



Anno 2026

Indice

1. Introduzione
2. La visione del progetto
3. Il Metodo EMH® e l'eredità della cultura della salute di Montovolo
4. Il legame con Campolo e le radici del progetto
5. Custodia del luogo e turismo consapevole
6. Disponibilità degli spazi e insediamento dell'attività
7. Interventi realizzati e stato di avanzamento
8. Attività realizzate
9. Evento territoriale agosto 2026
10. Collaborazioni territoriali
11. Impatto generato
12. Quadro economico
13. Sviluppi futuri

Allegati

- A. Contratto di comodato
- B. Documentazione economica
- C. Documentazione fotografica
- D. Attività realizzate
- E. Evento agosto 2026

Sintesi del progetto

Centro Esperienziale Semi di Luce Blu

Obiettivo:

creare a Campolo un centro dedicato a formazione, benessere, valorizzazione del territorio e turismo consapevole.

Attività realizzate:

- ristrutturazione sede
- formazione operatori EMH
- riunioni direttivo
- collaborazioni territoriali

Attività future:

- eventi
- ritiri
- formazione
- valorizzazione del territorio

Investimenti effettuati:

oltre € 14.000

Partecipanti già coinvolti:

15

Partecipanti previsti entro il 2027:

oltre 100

1. INTRODUZIONE

L'Associazione Culturale Semi di Luce Blu nasce nel 2015 con l'obiettivo di promuovere una cultura del benessere, dell'armonia e della crescita della persona, favorendo una relazione più consapevole con sé stessi, con gli altri esseri umani e con l'ambiente naturale.

Fin dalla sua fondazione, l'associazione ha operato per diffondere pratiche e strumenti orientati al benessere psicofisico, alla consapevolezza individuale e allo sviluppo di relazioni sane e autentiche, promuovendo una visione della persona come parte integrante di una comunità umana e naturale più ampia.

Nel corso degli anni l'associazione ha organizzato corsi, conferenze, seminari, workshop esperienziali e percorsi formativi in diverse regioni italiane, costruendo una rete nazionale di partecipanti, volontari e collaboratori.

L'attività associativa si è sviluppata grazie all'impegno costante dei volontari e della Presidente Francesca Vannini, contribuendo alla diffusione di una cultura orientata alla consapevolezza, alla responsabilità individuale e alla valorizzazione delle risorse umane.

L'esperienza maturata nel tempo e la crescita della comunità associativa hanno reso possibile immaginare un'evoluzione naturale del percorso intrapreso: la creazione di un luogo stabile capace di ospitare attività continuative durante tutto l'anno e di diventare un punto di riferimento per persone provenienti da diverse parti d'Italia.

Da questa visione nasce il progetto del Centro Esperienziale Semi di Luce Blu a Campolo.

2. LA VISIONE DEL PROGETTO

Il Centro Esperienziale Semi di Luce Blu nasce dalla consapevolezza che il benessere psicofisico è strettamente legato ai cicli naturali, ai ritmi della terra e al rispetto dell'ambiente.

Negli ultimi decenni gli esseri umani hanno progressivamente perso il contatto con la propria natura biologica, adattandosi a ritmi sempre più accelerati che spesso generano stress, ansia, sovraccarico emotivo e manifestazioni fisiche legate a uno stile di vita profondamente disallineato rispetto ai bisogni naturali dell'organismo.

La nostra idea di salute è integrata. Riteniamo che il benessere non riguardi soltanto il corpo, ma anche la mente, il mondo emotivo, le relazioni e la dimensione più profonda dell'essere umano.

Per questo motivo Campolo rappresenta il luogo ideale per sviluppare questa visione.

La vicinanza con Montovolo, il contatto diretto con la natura, la qualità del paesaggio e la possibilità di vivere all'aria aperta permettono di creare esperienze che aiutano le persone a rallentare, respirare, ascoltarsi e recuperare una connessione autentica con sé stesse.

Le attività proposte dal centro includono percorsi di consapevolezza, pratiche di mindfulness, camminate nella natura, momenti di silenzio, lavoro sul corpo, percorsi formativi e attività esperienziali che favoriscono il recupero di uno stile di vita più sano e naturale.

3. IL METODO EMH® E L'EREDITÀ DELLA CULTURA DELLA SALUTE DI MONTOVOLO

Uno degli elementi che rende particolarmente significativo l'insediamento del Centro Esperienziale Semi di Luce Blu nel territorio di Campolo è il dialogo naturale che si crea tra la visione del metodo EMH® (Emotional Memory Healing) e il patrimonio culturale legato alla figura di Cesare Mattei e alla tradizione della cosiddetta "Montagna della Salute".

Nel corso della storia, il territorio di Montovolo e della Rocchetta Mattei è stato associato a una particolare ricerca sul benessere e sulla salute della persona. L'opera di Cesare Mattei rappresenta ancora oggi una delle espressioni più affascinanti di questa ricerca, capace di attirare interesse da tutta Europa e di lasciare un segno profondo nell'identità culturale del territorio.

Pur appartenendo a contesti storici differenti, il metodo EMH® e la tradizione di Mattei condividono una visione comune: la convinzione che la salute non possa essere ridotta esclusivamente alla gestione del sintomo, ma debba essere compresa all'interno di una prospettiva più ampia che coinvolge la persona nella sua interezza.

Il lavoro sviluppato attraverso il metodo EMH® pone infatti attenzione alle relazioni tra esperienza emotiva, memoria, comportamento, percezione di sé e qualità della vita, favorendo processi di maggiore consapevolezza e responsabilità personale.

Allo stesso modo, molte tradizioni antiche hanno sempre considerato l'essere umano come un sistema complesso nel quale corpo, mente, emozioni, ambiente e relazioni sono profondamente interconnessi.

Il progetto del Centro Esperienziale Semi di Luce Blu non intende recuperare semplicemente una memoria storica, ma contribuire a mantenere vivo un patrimonio culturale che appartiene a questo territorio: la ricerca di una salute intesa come armonia tra persona, natura e comunità.

In questo senso Campolo e Montovolo non rappresentano soltanto il luogo fisico nel quale si svolgono le attività del centro, ma diventano parte integrante dell'esperienza proposta ai partecipanti.

Attraverso i percorsi formativi, le attività nella natura, il lavoro sulla consapevolezza e il contatto con la storia del territorio, il progetto intende offrire alle persone l'opportunità di riscoprire una dimensione della salute più ampia, fondata sull'ascolto, sulla relazione e sulla connessione con i ritmi naturali della vita.

Per l'associazione, contribuire a riportare attenzione su questo patrimonio significa partecipare alla valorizzazione di una tradizione che, pur trasformandosi nel tempo, continua ancora oggi a ispirare nuove modalità di intendere il benessere e la crescita della persona.

4. IL LEGAME CON CAMPOLO E LE RADICI DEL PROGETTO

La scelta di sviluppare il Centro Esperienziale Semi di Luce Blu a Campolo non nasce da una semplice opportunità logistica o immobiliare, ma affonda le proprie radici in una storia familiare profondamente intrecciata con quella del territorio.

La famiglia della Presidente dell'associazione, Francesca Vannini, è legata a Campolo da generazioni.

Il nonno paterno, Tullio Vannini, partigiano durante il periodo della Resistenza, nacque e visse in questo territorio insieme alla propria famiglia. La vita quotidiana era profondamente connessa alla montagna, ai campi coltivati e al lavoro condiviso con le persone che abitavano il borgo e che ancora oggi rappresentano una memoria vivente della storia di Campolo.

Fin dall'infanzia Campolo ha rappresentato per Francesca Vannini un luogo di appartenenza profonda. I boschi, gli animali, il fiume, i sentieri e la presenza costante della Rocchetta Mattei hanno contribuito a costruire un legame affettivo che si è mantenuto vivo nel tempo.

Una delle aspirazioni del progetto è contribuire a mantenere viva questa memoria, offrendo a chi raggiunge Campolo l'opportunità di entrare in contatto non soltanto con la bellezza del paesaggio, ma anche con la storia e l'identità del territorio.

Per molti anni Luigi Vannini, padre della Presidente, ha ricoperto il ruolo di Presidente della Polisportiva di Campolo poi di consigliere, contribuendo insieme ad altri volontari alla costruzione di attività sociali, sportive e aggregative che hanno rappresentato un punto di riferimento per il paese.

La nascita del Centro Esperienziale Semi di Luce Blu rappresenta quindi la prosecuzione di una storia familiare e comunitaria fondata sui valori della relazione, della partecipazione e della cura del territorio.

5. CUSTODIA DEL LUOGO E TURISMO CONSAPEVOLE

La nostra idea di creare corsi a Campolo non è soltanto formativa o economica, ma rappresenta una visione integrata che unisce salute, natura, cultura e territorio.

Entrare in borghi come Campolo significa entrare in un luogo che custodisce una storia straordinaria.

Le pietre, gli edifici, i sentieri e i paesaggi raccontano una memoria collettiva che merita di essere conosciuta e valorizzata.

La pietra bianca di Montovolo, il lavoro degli scalpellini, la storia della Rocchetta Mattei, le tradizioni locali e le conoscenze tramandate nel tempo costituiscono un patrimonio culturale che desideriamo rendere parte integrante dell'esperienza proposta ai partecipanti.

Per questo motivo il nostro progetto promuove una forma di turismo consapevole e non consumistico.

Chi arriva a Campolo non viene semplicemente a frequentare un corso o un evento.

Viene invitato a entrare in relazione con un territorio, con la sua storia, con le persone che lo abitano e con la natura che lo circonda.

L'obiettivo è creare visitatori che diventino custodi del luogo, sviluppando rispetto, attenzione e gratitudine verso un patrimonio che appartiene a tutti.

6. DISPONIBILITÀ DEGLI SPAZI E INSEDIAMENTO DELL'ATTIVITÀ

L'associazione dispone formalmente degli spazi situati in Via Montovolo 50B a Campolo attraverso un contratto di comodato d'uso con decorrenza dal 15 gennaio 2026.

La disponibilità degli spazi ha consentito l'avvio concreto del progetto e la pianificazione delle attività già realizzate.

Attualmente l'associazione garantisce una presenza media sul territorio di circa due settimane al mese circa. Gli spazi consentono inoltre l'ospitalità temporanea dei partecipanti coinvolti nelle attività formative e nei percorsi esperienziali organizzati dall'associazione, favorendo permanenze di più giorni e una maggiore integrazione con il territorio.

Un elemento significativo del progetto è rappresentato dalla presenza diretta e continuativa della Presidente dell'associazione all'interno del territorio di Campolo.

La scelta di trascorrere parte significativa del proprio tempo nel borgo non risponde esclusivamente a esigenze organizzative, ma nasce dalla volontà di costruire una relazione autentica e continuativa con il luogo, con la comunità locale e con le attività che qui vengono sviluppate.

Il Centro Esperienziale Semi di Luce Blu non è stato concepito come uno spazio utilizzato occasionalmente per eventi o iniziative sporadiche, ma come un presidio stabile dedicato alla promozione del benessere, della cultura e della valorizzazione territoriale.

La presenza diretta sul territorio consente di seguire lo sviluppo del progetto, costruire relazioni con le realtà locali, favorire la nascita di collaborazioni e contribuire alla vita del borgo attraverso una partecipazione attiva e continuativa.

L'obiettivo a lungo termine è quello di sviluppare un luogo vissuto e abitato, capace di generare relazioni, accoglienza, formazione e opportunità di incontro, in una prospettiva di crescita condivisa tra il progetto e il territorio che lo ospita.

7. INTERVENTI REALIZZATI

Sono stati realizzati importanti interventi di adeguamento e ristrutturazione degli spazi destinati al centro:

- rifacimento spazi interni;
- adeguamento impianto idraulico;
- installazione illuminazione;
- sostituzione porte;
- predisposizione area formativa;
- recupero spazi esterni.
- Strumenti di lavoro e targhe associazione

Gli investimenti hanno riguardato opere murarie, interventi idraulici, illuminazione, porte interne, materiali tecnici e dotazioni necessarie allo svolgimento delle attività.

Alla data della presente relazione risultano documentati investimenti superiori a € 14.168,45 euro circa.

8. ATTIVITÀ REALIZZATE

Nei giorni 29, 30 e 31 maggio 2026 si è svolta la prima Formazione Operatori del Benessere basata sul Metodo EMH®.

L'evento ha coinvolto 15 partecipanti provenienti da differenti territori italiani e ha rappresentato il primo utilizzo operativo del centro.

Sono inoltre state realizzate le riunioni del Consiglio Direttivo in data 2 maggio e 27 giugno 2026.

9. EVENTO TERRITORIALE AGOSTO 2026

Per il mese di agosto 2026 è programmato un importante evento realizzato in collaborazione con la Polisportiva di Campolo e con altre realtà territoriali.

L'iniziativa prevede la partecipazione di circa 50-60 persone provenienti da diverse regioni italiane.

Molti partecipanti soggiorneranno nel territorio per uno o più giorni, usufruendo delle strutture ricettive, della ristorazione e dei servizi locali.

10. COLLABORAZIONI TERRITORIALI

- Polisportiva di Campolo
- Palens
- Alimentari Palens di Riola
- Ristorante Da Benito
- Ristorante Al Paladein

11. IMPATTO GENERATO

Le attività già realizzate dal Centro Esperienziale Semi di Luce Blu e quelle programmate per i prossimi mesi stanno contribuendo alla creazione di un impatto positivo sul territorio di Campolo e del Comune di Grizzana Morandi sotto diversi aspetti: culturale, sociale, economico e turistico.

Fin dalle prime attività svolte presso la nuova sede, il progetto ha attirato persone provenienti da differenti regioni italiane, generando occasioni concrete di incontro tra visitatori e comunità locale. La formazione operatori EMH® realizzata nei giorni 29, 30 e 31 maggio 2026 ha rappresentato il primo esempio di questa capacità attrattiva, coinvolgendo partecipanti provenienti da territori differenti e favorendo la permanenza sul posto per più giornate.

L'obiettivo del progetto è continuare ad attrarre persone da tutta Italia attraverso attività formative, eventi culturali, percorsi esperienziali e iniziative dedicate al benessere, contribuendo a creare un flusso costante di visitatori interessati a conoscere il territorio e a viverlo in modo rispettoso e consapevole.

La presenza di partecipanti provenienti da altre regioni genera ricadute positive per le attività economiche locali. I visitatori usufruiscono infatti delle strutture ricettive presenti sul territorio, dei bed and breakfast della zona, dei ristoranti, degli esercizi commerciali e dei servizi locali, contribuendo alla vitalità economica del borgo e delle aree limitrofe.

Particolare importanza assume in questo senso la collaborazione sviluppata con diverse realtà del territorio, tra cui la Polisportiva di Campolo, Palens, Alimentari Palens di Riola, il Ristorante Da Benito e il Ristorante Al Paladein. Tali collaborazioni permettono di costruire una rete di relazioni che valorizza le risorse locali e favorisce una crescita condivisa tra il progetto e il territorio che lo ospita.

L'evento programmato per il mese di agosto 2026 rappresenta un ulteriore passo in questa direzione. La partecipazione prevista di circa 50-60 persone provenienti da diverse parti d'Italia comporterà un significativo coinvolgimento delle attività ricettive e commerciali della zona, offrendo ai partecipanti l'opportunità di conoscere il territorio, soggiornare nelle strutture locali e vivere un'esperienza autentica a contatto con la comunità.

L'impatto generato dal progetto non è tuttavia soltanto economico. Una parte fondamentale del lavoro riguarda la valorizzazione della memoria storica e culturale di Campolo. Attraverso le attività proposte, i partecipanti vengono accompagnati alla scoperta della storia del borgo, delle tradizioni locali, della cultura della montagna, della figura di Cesare Mattei, della Rocchetta Mattei e delle numerose testimonianze materiali e immateriali che caratterizzano questo territorio.

In questo modo il progetto contribuisce a mantenere viva una memoria collettiva che rischierebbe altrimenti di essere progressivamente dimenticata, favorendo la trasmissione di conoscenze, racconti e valori alle nuove generazioni e a chi arriva da altri contesti territoriali.

L'intento dell'associazione è quello di promuovere una forma di frequentazione del territorio basata sul rispetto, sulla cura e sulla partecipazione, nella quale il visitatore non sia un semplice consumatore di servizi, ma diventi parte di una relazione più ampia con il luogo, la sua storia e la sua comunità.

Il Centro Esperienziale Semi di Luce Blu intende pertanto contribuire alla rigenerazione culturale e sociale del territorio, creando opportunità di incontro, formazione e valorizzazione delle risorse locali, in una prospettiva di sviluppo sostenibile e di lungo periodo.

12. QUADRO ECONOMICO

Alla data della presente relazione risultano documentati investimenti superiori a € 14.168 relativi a:

- opere murarie;
- opere idrauliche;
- illuminazione;
- porte interne;
- arredi;
- materiali didattici;
- attrezzature operative.

13. SVILUPPI FUTURI

Nel periodo 2026-2027 il Centro Esperienziale Semi di Luce Blu prevede il completamento della sala corsi con una capienza di 25-30 persone, l'ampliamento della programmazione formativa, la realizzazione di ritiri residenziali, eventi territoriali e percorsi dedicati al benessere e alla crescita personale.

L'obiettivo è costruire un presidio stabile capace di contribuire alla vitalità del borgo di Campolo e alla valorizzazione del territorio nel lungo periodo.

ALLEGATI

Allegato A – Contratto di comodato

Il presente allegato documenta la disponibilità degli spazi destinati al Centro Esperienziale Semi di Luce Blu presso Campolo.

CONTRATTO di COMODATO D'USO SPAZI E ARREDI

- il sig Luigi Vannini , C.FVNNLGU53A23A662L , residente a Bologna in Via Libero Bergonzoni 7

E

- l'Associazione Semi di Luce Blu, C.F 91375980371 rappresentata ai fini del presente contratto dalla dott.ssa Francesca Vannini, CF vnnfnc77t61a944s residente a Casalecchio di Reno in via Calzavecchio 12 nella sua qualità di Presidente

PREMESSO CHE:

- il sig Luigi Vannini dispone, in qualità di proprietario, di un immobile ad uso abitativo sito a Campolo di Grizzana Morandi in via Montovolo 50b e accatastato al n.c.e.u. di Grizzana Morandi al fg 64 part 299 sub. 3 parzialmente arredato e dotato di tutti i contratti di utenza (luce, acqua);
- l'Associazione Semi di Luce Blu è interessata a poter fruire di spazi arredati per lo svolgimento delle proprie attività culturali;
- il sig. Luigi Vannini è disponibile a concedere l'uso dell'immobile come sopra identificato, e attualmente non adibito ad alcun utilizzo;

PATTUISCONO E CONVENGONO QUANTO SEGUE:

- 1) il sig Luigi Vannini concede l'utilizzo degli spazi e degli arredi (come da inventario allegato) dell'immobile sopra descritto all'Associazione Semi di Luce Blu per lo svolgimento delle proprie attività socio-culturali e attività ad esse connesse; non è consentito alcun uso diverso da quello espressamente pattuito;
- 2) l'Associazione Semi di Luce Blu, dal proprio canto, si impegna a rimborsare al sig. Vannini le spese per le utenze corrispondendo un importo annuale forfettario di € 450 da conguagliare a fine anno, comprensiva di contributo dell'onere dell'imposta di smaltimento dei rifiuti se e in quanto dovuta (TARI);
- 3) l'Associazione si impegna a custodire e mantenere l'immobile in buono stato assumendo l'onere di provvedere a tutte le riparazioni ordinarie che si rendessero necessarie per l'utilizzo dell'immobile;
- 4) nel caso in cui l'Associazione ritenesse utile apportare modifiche e migliorie all'immobile, previa esplicita autorizzazione del sig. Vannini, si assume fin d'ora l'impegno a sostenerne interamente il costo; alla cessazione del contratto le migliorie resteranno acquisite alla proprietà senza alcun riconoscimento economico all'Associazione, che quindi nulla potrà pretendere;

- 5) alla cessazione del contratto le migliorie, modifiche e addizioni non autorizzate dovranno essere asportate, se richiesto dalla proprietà, e dovrà essere ripristinato lo stato ex ante; il costo del ripristino resterà interamente a carico dell'Associazione;
- 6) l'Associazione è responsabile per tutta la durata del contratto dei danni a cose e a terzi derivanti, anche indirettamente e accidentalmente, dalla conduzione dell'immobile;
- 7) Il presente contratto ha decorrenza dal 15 gennaio 2026 ed è a tempo indeterminato; entrambi i contraenti si impegnano a comunicare l'intenzione di recesso con un preavviso di almeno 2 mesi.

Bologna, li5 gennaio 2026

Luigi Vannini



(per L'associazione Semi di Luce Blu) Francesca Vannini _____

INVENTARIO ATTUALE:

- Tavolo legno e panche
- Divano letto
- Letto una piazza e mezzo
- Piccolo armadio muro
- Comodini

Allegato B – Documentazione economica

Gli investimenti sono stati sostenuti direttamente dall'Associazione Semi di Luce Blu per rendere gli spazi idonei allo svolgimento delle attività formative, culturali e associative previste dal progetto. Tutte le spese sono documentate dalle fatture allegate alla presente relazione.

Tabella riassuntiva:

Voce	Importo
Opere murarie	€ 7.000
Impianto idraulico	€ 3.498
Porte interne	€ 1.442
Illuminazione	€ 1.569

	Voce	Importo
Arredi		€ 120
Materiale didattico		€ 139
Attrezzature audio		€ 310
Targa sede		€ 90,45

Totale investimenti documentati: € 14.168,45

Fattura / Invoice n. 7261598652

Dati anagrafici / Company data

Emittente / Initiator
PIXARTPRINTING SPA Via Primo Maggio 8 30020 Quarto d'Altino (VE) IT VAT no. IT 04061550275 CF no. 04061550275

Destinatario / Recipient
Semi di Luce Blu Via Valdesola 20 40134 Bologna IT CF no. 91375980371

Spedizione / Shipment
Peso / Weight: 3.06 KG

Copia informatica di fattura elettronica il cui originale è reperibile nell'area riservata del sito web dell'agenzia delle entrate, così come disciplinato da art 1 comma 3 del decreto legislativo 5 agosto 2015 numero 127

Dati generali / General data

Tipologia documento / Document type	Valuta / Currency	Data / Date	Numero Fattura / Invoice Number	Totale Fattura / Total Invoice
Fattura / Invoice	EUR	10 Febbraio / February 2026	7261598652	66.06

N°	Descrizione / Description	Quantità / Quantity	UM	Importo unitario / Unit amount	Importo totale / Total amount	% IVA / VAT
1	Order PIX-HBJ-769306/1 PIX-HBJ-769306/1 Pieghevole FSC MIX 70% TSLD-COC-001228 Dogana 49011000	250.00	PZ	0.25848	54.16	22.00

Dati IVA / VAT Details

% IVA / VAT	Natura / Nature	Arrotondamento / Rounding	Totale imponibile / Total Amount	Totale IVA / Total VAT	Esigibilità IVA	Riferimento normativo / Law ref.
22			54.16	11.92	I (esigibilità immediata)	

Dati pagamento / Payment data

Modalità pagamento / Payment method	Decorrenza termini di pagamento / Effective payment terms	Termini di pagamento / Payment Terms (giorni / day)	Data scadenza / Expiration Date	Importo da pagare / Amount paid	IBAN
MPOS paypal, pos, credit-card, other.	10 Febbraio / February 2026		10 Febbraio / February 2026	66.06	IT45M0300961541100000006155



COPIA di Fattura Elettronica XML inviata via Pec o con codice SDI

di ROSELLI MARCO & C. snc

Sede Ubicaz. esercizio e luogo di cons. doc. fisc.:

Via Guidone, 25/27
48121 RAVENNA

Tel 0544 39000 - Fax 0544 39133
www.eliosdigitalprint.com - info@eliosdigitalprint.com

P/VA e COD. FISC. 02536540362 - Pec: eliosdigitalprint@pec.it

SFETTILE

ASSOCIAZIONE SEMI DI LUCE BLU
VIA VALDOSSOLA 20
40134 BOLOGNA BO

COD. CLIENTE	CODICE FISCALE	PARTITA IVA	NUMERO DOCUMENTO	DATA DOCUMENTO	PAGINA	
24243	91375980371	04151851203	26618	05/02/26	1	
MODALITA' DI PAGAMENTO			BANCA DI APPOGGIO			
BONF. BANCARIO VISTA FATTURA			IT37V0200813120000103984931			
CODICE	DESCRIZIONE	% SCONTI	U.M.	QUANTITA'	IMPORTO UNITARIO	IMPORTO TOTALE
73013	LIBRETTI PUNTO METALLICO 10CP		NR	1,00	26,1700	26,17
<i>Dc 00480 del 05/02/26</i>						
IN CASO DI MANCATO O RITARDATO PAGAMENTO VERRANNO CALCOLATI GLI INTERESSI AL TASSO UFFICIALE APPLICATO DAGLI ISTITUTI DI CREDITO						
ALIQUOTA	IMPONIBILE	IMPOSTA				
22	26,17	5,76				
SCADE IL:28/02/2026					TOTALE DOCUMENTO	
					31,93	

Mittente Identificativo fiscale ai fini IVA: IT04388370753 Codice fiscale: 04388370753 Denominazione: DEGHI SPA Regime fiscale: RF01(ordinario) Indirizzo: VIA LECCE KM 3 SN Comune: SAN CESARIO DI LECCE (LE) Cap: 73016 Nazione: IT Telefono: 08321560529 Email: info@degheishop.it	Destinatario Codice fiscale: 91375980371 Denominazione: SEMI DI LUCE BLU Indirizzo: VIA VALDOSSOLA 20 Comune: BOLOGNA (BO) Cap: 40134 Nazione: IT
---	---

Copia dell'originale trasmessa al sistema di interscambio

Id SDI

18179451849

Tipologia Documento	Causale	Art73	Numero Fattura	Data	Codice Destinatario
TD01(fattura)	Vendita DeghiShop		762830	03-12-2025	000000

Causale	Tipo	Inirizzo Resa
Trasporto	Descrizione Resa	
		VIA CALZAVECCHIO 12-FRANCESCA VANNINI - 40033 - CASALECCHIO DI RENO (BO) - IT

Riga	Cod.Articolo	Descrizione	Quantita	Prezzo unitario	UM	SC.MAG.	%IVA	Prezzo Totale
1	(AswArtFox) 83.42.00205	Consolle 110x80h cm con top in vetro e ripiano rovere noce - Tod	1,00	84,34	PZ		22,00	84,34
2		SPESE DI TRASPORTO(AC)	1,00	14,18			22,00	14,18
3		riferimento ordine web: 1764758617457	0,00	0,00			22,00	0,00
4		Contributo CONAI assolto ove dovuto.	0,00	0,00			22,00	0,00
5		Ecocontributo RAEE assolto ove dovuto.	0,00	0,00			22,00	0,00

Dati Riepilogo

%IVA	Esigibilità IVA	Riferimento Normativo	Spese accessorie	Totale imposta	Totale imponibile
22,00	(esigibilità immediata)	IVA 22%		21,67	98,52

Dati Bollo	SC.MAG.	Valuta	Totale Fattura
		EUR	120,19

EDIL NANNI DI ANDREA NANNI
Via W.PRIMAVERI,30
40038 - VERGATO (BO)
CF: NNNNDR72R04L762J P.IVA: 03537371209

Spett.le
ASSOCIAZIONE SEMI DI LUCE BLU
Via VALDOSSOLA,20
40134 - BOLOGNA (BO)

CF cliente: 91375980371
P.IVA cliente: 04151851203

Fattura

Pagina 1 di 1

Numero: **1** del: **27-03-2026**

Pagamento: Bonifico Bancario

Ns.banca: EMIL BANCA - CREDITO COOPERATIVO - SOCIETA'
Vs.banca:

IBAN: IT94K0707237121000000342058
IBAN:

BIC: ICRAITRTS0

Descrizione	Importi in Euro	Iva
1° ACCONTO PER LAVORI DI MURATURA E RISTRUTTURAZIONE LOCALI PRESSO IL VOSTRO CANTIERE IN LOCALITA' CAMPOLO, VIA MONTIVOLO 50/A, GRIZZANA MORANDI (BO). <small>(Reverse charge Art.17 c.6 a-ter)</small>	7.000,00	

Copia della fattura elettronica. Il documento fiscalmente valido è disponibile nell'Area riservata dell'Agenzia delle Entrate

Totale Compensi/Onorari		7.000,00
	Totale	7.000,00
I.V.A. Al 0.00 % su (7.000.00 - Reverse charge Art.17 c.6 a-ter)		0,00
	Totale Fattura	7.000,00
	Netto a pagare	7.000,00

TERMOIDRAULICA S.F. DI STEFANO FENATI

VIA EMILIA PONENTE 87, 48018 Faenza (RA)
 Cell. 3356840497
 Email STE.FENATI@GMAIL.COM
 PEC STE.FENATI@PEC.IT
 C.F. FNTSFN80D09D458L P. IVA 02606870398

Spettabile

SEMI DI LUCE BLU
 VIA VALDOSSOLA 20
 40134, Bologna (BO)
 C.F. 91375980371
 P. IVA 04151851203

Descrizione	Importo	IVA	Totale
FATTURA PER OPERE IDRAULICHE PRESSO L'IMMOBILE DI CMILE ABITAZIONE SITO A CAMPOLO GRIZZANA MORANDI (BO) IN VIA MONTOVOLO, N. 50 COME DA CONTRATTO VERBALE DI APPALTO. LAVORI SVOLTI: REALIZZATA TUBAZIONE ACQUA CALDA E FREDDA BAGNO, MODIFICA SCARICHI, INSTALLAZIONE SANITARI, RUBINETTERIE, MOBILE DA BAGNO E TERMO ARREDO ELETTRICO, FORNITE DAL COMMITTENTE. INSTALLATO BOX DOCCIA, BOILER ELETTRICO. IMPONIBILE AL 10% CONTRIBUTO CONAI ASSOLTO OVE DOVUTO	3.180,00 €	10%	3.180,00 €

MANUTENZIONE STRAORDINARIA di cui alla lettera b) articolo 31, comma 1, della legge 5 agosto 1978 n. 457, per poter beneficiare dell'aliquota IVA agevolata del 10% in quanto rientra nella previsione dell'articolo 7, comma 1, lettera b) della legge 488/99, prorogato con legge 244/2007 articolo 1, comma 18 e successive modifiche ed integrazioni.

L'IMPRESA DICHIARA DI NON AVERE DIPENDENTI - ASSENZA DI CCNL
 DDT CIICAI N. 686 DEL 20/01/2026, N. 4019 DEL 03/04/2026, N. 596 DEL 17/01/2026, N. 527 DEL 15/01/2026.

L'invio della copia analogica (PDF) della fattura elettronica è un servizio di cortesia. L'originale della fattura elettronica è disponibile nell'area riservata del sito web Fatture e Corrispettivi dell'Agenzia delle entrate e costituisce l'unico documento affidabile ai fini fiscali. Invitiamo l'utente a verificare il contenuto della copia analogica al fine di escludere il rischio di eventuali inesattezze, imprecisioni e/o manomissioni di terzi.

Termini di Pagamento

Banca Mittente	Imponibile	3.180,00 €
	Imposta 10%	318,00 €
	Totale	3.498,00 €

Banca: Credito Cooperativo Ravennate
 Forlivese e Imolese Soc. Coop.
 IBAN: IT72L0854223707000000293207

Scadenze:

3.498,00 € il 14/04/2026 - Bonifico

Fattura nr. 4/2026
Data: 14/04/2026
Oggetto: Fornitura e posa porte interne

Spettabile
Semi di luce blu
P.IVA: 04151851203
Via Valdossola, 20
40134 Bologna (BO)
ITALIA

Descrizione	Corrispettivo
Fornitura e posa porte interne Fornitura e posa porte interne per immobile in Via Montovolo, 50 Campolo (BO)	€ 1.440,00
Bollo in fattura	€ 2,00
	Imponibile € 1.442,00
	Marca da bollo € 2,00
	Totale dovuto € 1.442,00

MODALITÀ DI PAGAMENTO BONIFICO
IBAN IT2110303236670010000255312
INTESTATARIO GIANLUCA BARACCANI
1.442,00 € DA CORRISPONDERE ENTRO IL 30/04/2026

Esenzioni IVA:

€ 1.442,00 - Operazione non soggetta a IVA ai sensi dell'art. 1, commi 54-89, Legge n. 190/2014 e succ. modifiche/integrazioni

Documento privo di valenza fiscale ai sensi dell'art. 21 Dpr 633/72. L'originale è disponibile all'indirizzo telematico da Lei fornito oppure nella Sua area riservata dell'Agenzia delle Entrate.

BARACCANI GIANLUCA
P.IVA: 04226961201
CF: BRCLC90B06A558D

VIA NAZIONALE 84
40038 VERGATO (BO)
FRAZ. RIOLA
mail: gian.baraccani@libero.it



**AUDIO VIDEO - TELEFONIA - INFORMATICA - ILLUMINOTECNICA
ELETTRODOMESTICI - MATERIALE ELETTRICO**

Comet S.p.A. - Sede Legale e Amministrativa
40127 BOLOGNA - Via Michellina, 105
Ufficio: Tel. 051 6079201 - Fax 051 6330255
www.comet.it - www.gruppocomet.it
Indirizzo e-mail: comet@gruppocomet.it

R.E.A. della C.C.I.A.A. di Bologna N. 413911
Registro Imprese N. 02108091204
Codice Fiscale e Partita IVA 02108091204
Capitale Sociale € 41.000.000 I.v.

Per ordini effettuati su Comet.it

Utilizza il form contatti del nostro sito
per ogni tua esigenza: <https://www.comet.it/contatti>

Per RESI e RIMBORSI utilizza l'apposita sezione online
per conoscere le modalità di reso e di recesso.

DESTINATARIO SEMI DI LUCE BLU
Via Valdossola, 20
40134 BOLOGNA BO
Cell. 3319208947

FATTURA IMMEDIATA	CODICE CLIENTE	CODICE FISCALE O PARTITA IVA
NR 3727/E Del 02/03/2026	1317829657/0001	04151851203

Filiale: CO14 Via Vietri sul Mare, 1
48018 PAENZA (RA)

Dati Interni Pag. 1
Rif. 51929 del 02/03/2026

BONIFICO VISTA FATTURA

Per il seguente materiale fornito:

CODICE	ARTICOLI FORNIT.	DESCRIZIONE	U.M.	QUANTITÀ	PREZZO	SCONTO	IMPORTO	% IVA
NOV038530	101801.99	L-16 : LINEARE MT2	NR	4	62,99000		251,96	22S
NOV03661E	18603.99	ALIM.ECO LED 24V - 100W -	NR	3	20,99000		62,97	22S
NOV05128V	105408.01	PROFILED:PROF.ANG.2M+OP+2T	NR	4	14,49000		57,96	22S
NOV03729T	18602.99	ALIM.ECO LED 24V - 75W - I	NR	1	19,99000		19,99	22S
PHI06226F	CLAGU1065830	CorePro LEDspot 4.9-65W GU	NR	6	3,50000		21,00	22S
MSV01728R	530923112	Runner 2 luci 2X50W GU10 b	NR	1	57,99000		57,99	22S
NOV05624J	100934.99	STRIP LED: 19,2W/M-24V-5M-	NR	4	35,99000		143,96	22S
TEN00136J	TER4042	Reg.PWM.PUL.CL.II 12/24Vcc	PZ	3	25,99000		77,97	22S
NOV065367	1018C2.99	V-180: VELETTA BIEM. L.2M	NR	1	215,00000		215,00	22S
NOV06537G	1018C3.99	V-180: COPPIA TESTATE CART	NR	1	48,99000		48,99	22S
NOV04142M	101301.99	ALIM. SLIM LED 24V - 45W P	NR	2	44,99000		89,98	22S
PER025560	8042 N CT	APPLIQUE IN METALLO VERNIC	NR	1	110,00000		110,00	22S
WEV00671V	301220P0	RAY MINI WALL SURF 2.0 PAR	NR	2	83,99000		167,98	22S
LOM04847Q	LL15301M3	Lula LED 3K 12W	NR	2	121,62500		243,25	22S

SUDDIVISIONE IMPONIBILI (SEGUE)

LUOGO DESTINAZIONE SE DIVERSA DA QUELLA DEL DESTINATARIO		RAZIONE SOCIALE DEL VETTORE	
TRASPORTO A CURA DEL: <input type="checkbox"/> MITTENTE <input type="checkbox"/> DESTINATARIO <input type="checkbox"/> VETTORE			
INIZIO TRASPORTO:		ASPETTO ESTERIORE DEI COLLI	
Data	Ora	Scatole e pacchi N.	Elettrodomestici, tv, imballati N.
		Matasse cavo N.	Elettrodomestici, tv, non imballati N.
FIRMA DI CHI TRASPORTA IL MATERIALE	Consenso dell'interessato al trattamento di propri dati personali Il sottoscritto interessato, con la firma in calce alla presente attesta il proprio libero consenso affinché i titolari proceda ai trattamenti di propri dati personali come risultanti dall'informatica esposta alla cassa e di cui ho preso visione, in fede.	Rotoli tubo plastica N.	Sacchi plastica o altri N.
FIRMA DI CHI RICEVE LA MERCE		Paì in ferro o plastica N.	Cassa o gabbie legno N.
		Fluorescenti sfusi N.	Busta o sacco plastica N.
		Profili N.	TOTALE COLLI N.
		L'INTERESSATO	

Allegato C – Documentazione fotografica

C1 – Stato iniziale





C2 – Lavori in corso





C3 – Stato attuale





Allegato D – Attività realizzate

D1 – Formazione EMH®

29-30-31 maggio 2026

TRAINING AVANZATO OPERATORI EMH
PROGRAMMA

VENERDÌ ore 15 – Fondamenti della conduzione EMH

- Il ruolo dell'operatore: presenza, regolazione del sistema nervoso, accompagnare senza forzare.
- Anamnesi EMH: eventi chiave della storia personale, dinamiche familiari, traumi e

rotture, sintomi fisici, modelli relazionali.

- Come spiegare il processo al cliente: cosa succede durante una sessione e come preparare il cliente al lavoro emozionale.

- Come attivare le memorie senza toccare.

SABATO MATTINA ore 09.30 – 17.30 Formazione delle memorie emozionali

- Il meccanismo biologico delle memorie emozionali nella liberazione.

- Il ruolo del corpo e del sistema nervoso e la sua lettura fine

- Segnali che il processo è reale: distinguere tra processo corporeo reale e processo mentale.

- L'empatia e ritmo: fondamentale nella pratica

- Pratiche di liberazione tra gli operatori con supervisione

SABATO POMERIGGIO – Condurre una regressione efficace

- Struttura della regressione: accesso al corpo, contatto con la sensazione, emergere della memoria, liberazione emozionale.

- Frasi di conduzione e suggestione utili.

- Errori comuni nella conduzione.

- Pratiche di liberazione con supervisione

DOMENICA MATTINA 09.30 – 16 Vita fetale e memorie precoci

- Come si formano memorie emozionali durante la gravidanza.

- Possibili registrazioni: paura, rifiuto, solitudine, stress materno.

- Segnali nel cliente e modalità di accompagnamento.

- Pratica di come liberare efficacemente.

DOMENICA POMERIGGIO – Liberazione emozionale nel corpo

- Emozioni principali: rabbia, paura, tristezza, vergogna, come gestirle.

- Modalità di liberazione: respiro, voce, movimento, tremori corporei.

- Pre e post sessione: preparazione del cliente e integrazione dopo il lavoro.

- Errori comuni

- Analisi delle pratiche

PRATICA E SUPERVISIONE

Durante il training sono previste esercitazioni a coppie, simulazioni di sessione, momenti di osservazione e feedback sulla conduzione.

A CHI È RIVOLTO

Questo training è riservato a operatori EMH e assistenti che desiderano raffinare la qualità del proprio lavoro con le persone.





D2 – Riunioni direttivo

ASSOCIAZIONE DI PROMOZIONE SOCIALE “SEMI DI LUCE BLU”

Sede Legale: Via Valdossola 20 – Bologna 40134

C.F. 91375980371

* * * *

Consiglio direttivo - Verbale /2025-2026

Alle ore 12.00 del giorno 02 del mese di maggio dell'anno 2026, a seguito di regolare convocazione, si è riunito, presso l'abitazione di Francesca Vannini nella nuova succursale di Campolo, il Consiglio Direttivo di “Semi di Luce Blu” con il seguente o.d.g.:

- 1) Check delle attività
- 2) Nuovi progetti

Prende la parola la Presidente dell'Associazione, Francesca Vannini, che, rilevata la regolare convocazione del CD e la presenza di tutti i consiglieri nelle persone di Elisa Zaccaria e Elisa Podeschi oltre a sé medesima, dichiara validamente costituita la seduta.

Il Presidente chiede alla signora Elisa Zaccaria che accetta, di fungere da segretario verbalizzante; poi introduce il 1° punto all'o.d.g. e propone di valutare le attività della scuola per il prossimo anno, come siamo andati nell'anno appena chiuso, le necessità che emergono sono di maggiore assistenza per una gestione migliorata degli allievi e delle attività così come della produzione di materiali di diffusione, grafici e social. Il percorso di Evolvere non è andato bene, gli allievi si sono un po' lamentati della discontinuità dell'insegnamento per cui abbiamo deciso con l'insegnante che sospendiamo le attività. Abbiamo anche quasi terminato i lavori di adeguamento del locale a Campolo che stiamo già utilizzando per la seguente riunione ma ci son stati dei problemi con il muratore che ha rimandato la fine dei lavori a giugno.

Il Presidente passa ora al 2° punto all'o.d.g. espone nuove idee per i prossimi mesi. con un cambio di contenuti nel percorso di Accademia e anche di sede. Propone due percorsi diversi tenuti da Francesca, per cui chiede assistenza a Elisa Zaccaria e propone altre due persone che possano aiutare la gestione dei contenuti in sala (docenza) e altre necessità gestionali. Serve anche una persona che gestisca la segreteria e la diffusione. Sono state decise insieme le due sedi diverse per i corsi e preso contatti. Abbiamo nuovi progetti con Tiziano Sguerso, la scuola Daleth e Academy of light di Pesaro. Faremo serate di diffusione dei lavori e dei contenuti gratuite per i soci. Iniziamo anche un nuovo progetto su a Campolo per formare operatori e abbiamo mandato la candidatura a un bando del PNRR per avere fondi per i nuovi progetti di riscatto del territorio dell'appenino.

Il Consiglio è d'accordo all'unanimità.

Non essendovi altri argomenti all'o.d.g., alle ore 13.00 previa lettura ed approvazione del presente verbale, il Consiglio si scoglie.

Da firmare.

Allegato E – Evento agosto 2026

Per l'evento è prevista la partecipazione di circa 50-60 persone provenienti da differenti regioni italiane, con conseguenti ricadute positive per le strutture ricettive, la ristorazione e le attività commerciali del territorio.

12 Agosto dalle ore 11:00 - Semi di Luce Blu con Polisportiva Campolo organizzano:

In un meraviglioso borgo medievale, custode di storie, tradizioni e cultura, ti invitiamo a vivere una giornata speciale insieme a noi.

Campolo è un luogo che conserva la memoria di chi ha amato questa terra, di antenati che hanno combattuto per la propria gente e custodito spazi sacri attraverso il tempo. Un luogo dove il passato continua a raccontare la sua storia attraverso i sentieri, le pietre e il silenzio della montagna.

Quest'estate, il 12 Agosto, il cielo ci offrirà uno spettacolo straordinario: l'Eclissi di Sole. Abbiamo scelto di viverla insieme, immersi nella natura e nell'energia di questo luogo speciale.

Sarà una giornata dedicata all'incontro, alla condivisione e alla semplicità dello stare insieme

Durante la giornata ci saranno momenti di convivialità, possibilità di pranzo, giochi, racconti, storie e occasioni per conoscerci e condividere esperienze.

Nel pomeriggio ci prepareremo per raggiungere la postazione sul Monte da cui osservare l'eclissi. Ognuno potrà scegliere se arrivare in auto o a piedi, secondo le proprie possibilità e preferenze

Non sarà soltanto l'osservazione di un fenomeno astronomico, ma un'occasione per rallentare, respirare, stare in natura e vivere insieme un momento raro e prezioso.

La partecipazione è aperta a tutti.

Ti chiediamo però di prenotare il tuo posto in anticipo, così da permetterci di organizzare al meglio l'accoglienza e rendere questa giornata piacevole per tutti.

Ti aspettiamo per condividere insieme cielo, terra e meraviglia.

Per pernottare nel posto in qualche bb locale scrivi messaggio o chiama qui: Roberta Bertuzzi 3383868789



Attualmente sono state avviate le seguenti collaborazioni:

Polisportiva Campolo

Collaborazione per l'organizzazione di eventi culturali e attività di valorizzazione del territorio.

Palens

Supporto logistico e collaborazione nelle iniziative territoriali.

Ristorante Da Benito

Accoglienza dei partecipanti durante gli eventi.

Ristorante Al Paladein

Collaborazione per la ristorazione e la promozione delle eccellenze locali.